

PT190493-厨房设计说明

建筑概况:

集装箱尺寸为6000x2438mm, 高度为2760mm, 室内净高2500mm。使用50mmPIR夹芯板做墙面维护, 60mmPIR发泡箱顶维护, 箱底铺设18mm水泥纤维板+PVC地板。

应用环境与荷载:

风荷载: 210km/h 雪荷载 1.00kN/m² 箱底活载 2.50kN/m²

材料参数:

- 箱顶板: 60mmPIR发泡箱顶, PIR密度42kg/m³, 彩钢板上面板厚度0.50mm, 下面板0.5mm304不锈钢, 镀铝锌AZ50g/m²+PE烤漆15/5um。
- 外墙面板: 50mmPIR夹芯板墙面, PIR密度42kg/m³, 外彩钢板面板厚度0.50mm, 内面板0.5mm304不锈钢板, 彩钢板表面镀铝锌AZ50g/m²+PE烤漆15/5um。
- 地面参数: 2.5mm铝花纹地板+18mm水泥纤维板 (注: 地面增加铝合金排水沟)。
- 门: 1130*2150mm钢质门 (内部填充岩棉), 颜色RAL9001。
- 窗: 800*1100mm铝合金中空玻璃窗 (非断桥), 带纱窗, 玻璃厚度5+6+5mm, 颜色RAL9001。

Copyright 2016.
 本图档及其内容受法律保护, 未经本图档持有者书面许可, 不得复制或传播。
 THE OWNERSHIP OF THE COPYRIGHT IN THIS DRAWING REMAINS BY ZHEJIANG PUTIAN INTEGRATED HOUSING CO., LTD. WRITTEN CONSENT MUST BE OBTAINED BEFORE ANY USE OR REPRODUCTION OF THE DRAWING.

Rev.	修改内容 Description	日期 Date	负责人 who send
------	---------------------	------------	-----------------

PTH
 Zhejiang Putian integrated housing Co., Ltd.
 Hangzhou Zhonggu Architecture Design Institute Co., Ltd.

证书等级	
证书编号	
合作设计单位	

工序 Process	签名 Signature	日期 Date
审定 Authorized By		
审核 Verified By		
项目负责人 Process		
校对人 Checked By		
设计 Designed By		07/01/19
制图 Drawn By		07/01/19
执业签章 Engineer Signature		
出图签章 Engineer Signature		
项目名称 Project Name	厨房	
题名 Title	设计说明	
工程编号 Project No.	PT190493	专业 Specialty
比例 Scale	1:1	JZ
图号 Drawing No.	J0-0	
未盖技术出图章 本图纸无效 This drawing is valid only after being stamped and signed.		

电	力
强	电
弱	电
水	
暖	
通	
风	
工	
程	
图	
号	
密	

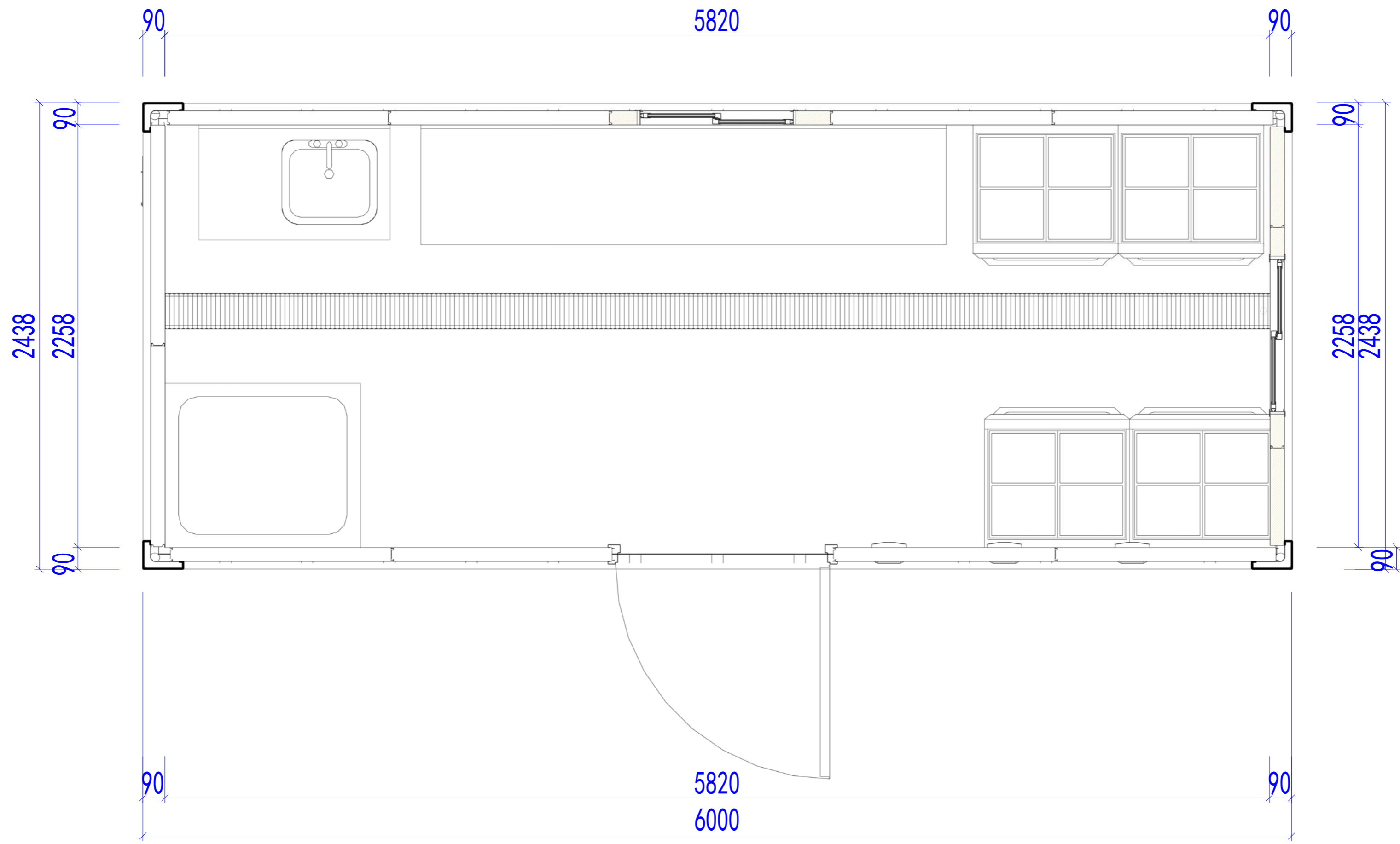

平面布置图

Copyright 2016.

本图版权归浙江中天集成房屋有限公司所有，基本工图版权归浙江中天集成房屋有限公司所有。
 THE OWNERSHIP OF THE COPYRIGHT IN THIS DRAWING IS RETAINED BY ZHEJIANG PUTIAN INTEGRATED HOUSING CO., LTD. WRITTEN CONSENT MUST BE OBTAINED BEFORE ANY USE OR REPRODUCTION OF THE DRAWING.

Rev.	Description	Date	Who send

PTH

Zhejiang Putian integrated housing Co., Ltd.
 Hangzhou Zhongou Architecture Design (Institute) Co., Ltd.

证书等级

证书编号

合作设计单位

工序	签名	日期
审定		
审核		
项目负责人		
校对		
设计		07/01/19
制图		07/01/19

执业印章

出图印章

项目名称
厨房

题名
平面布置图

工程编号	PT190493	专业	JZ
比例	1:1	图号	J0-4

未盖技术出图章 本图纸无效

电力	暖通	动力
结构	给排水	
暖通	给排水	
结构	给排水	
电力	暖通	动力

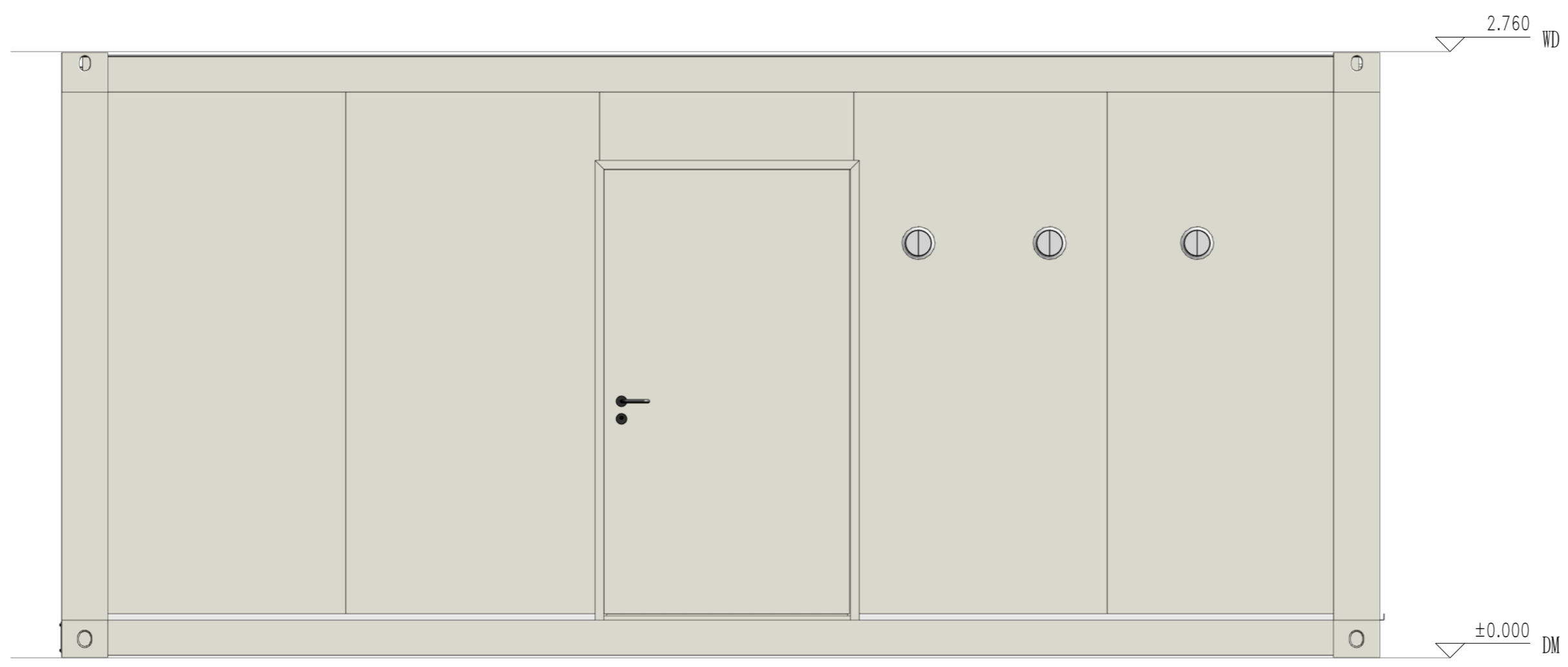

南立面

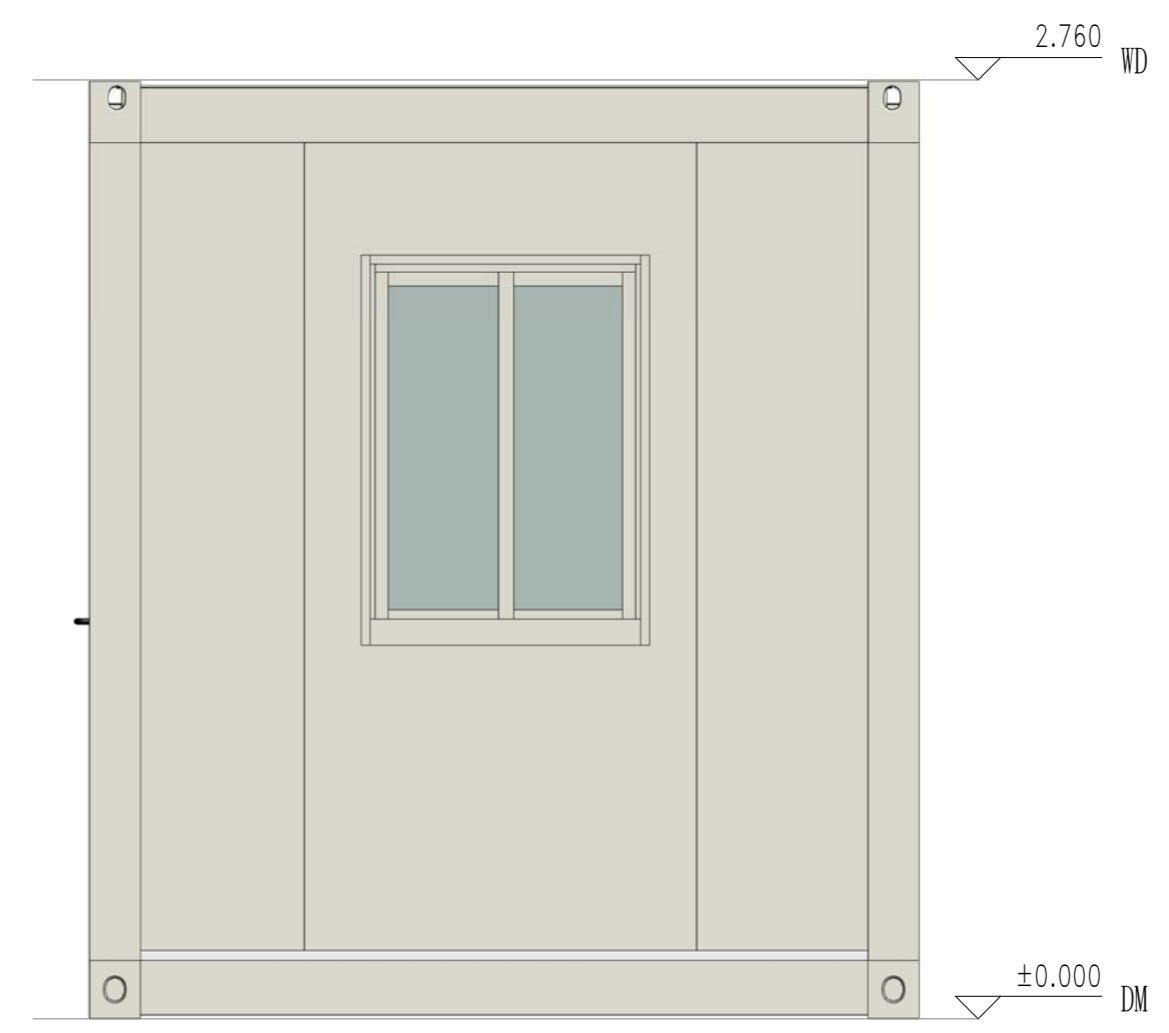

东立面

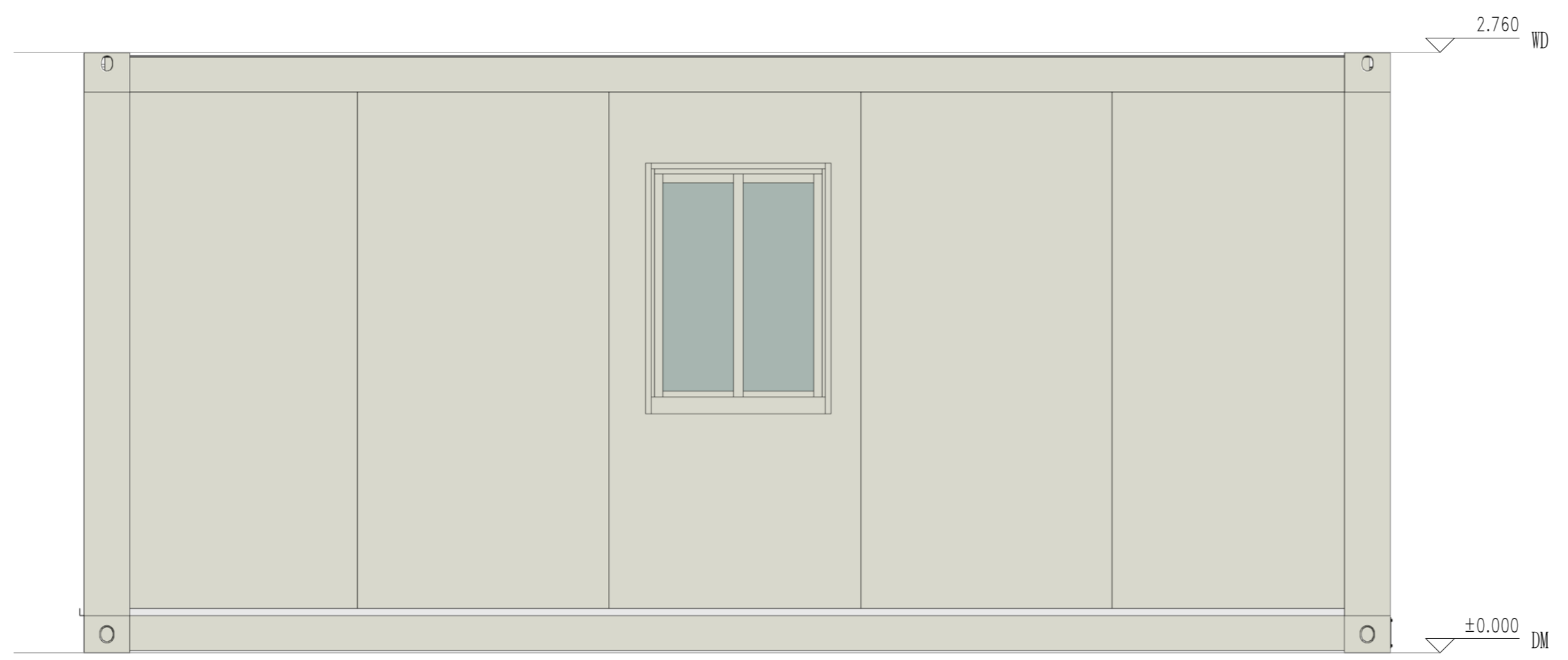

北立面

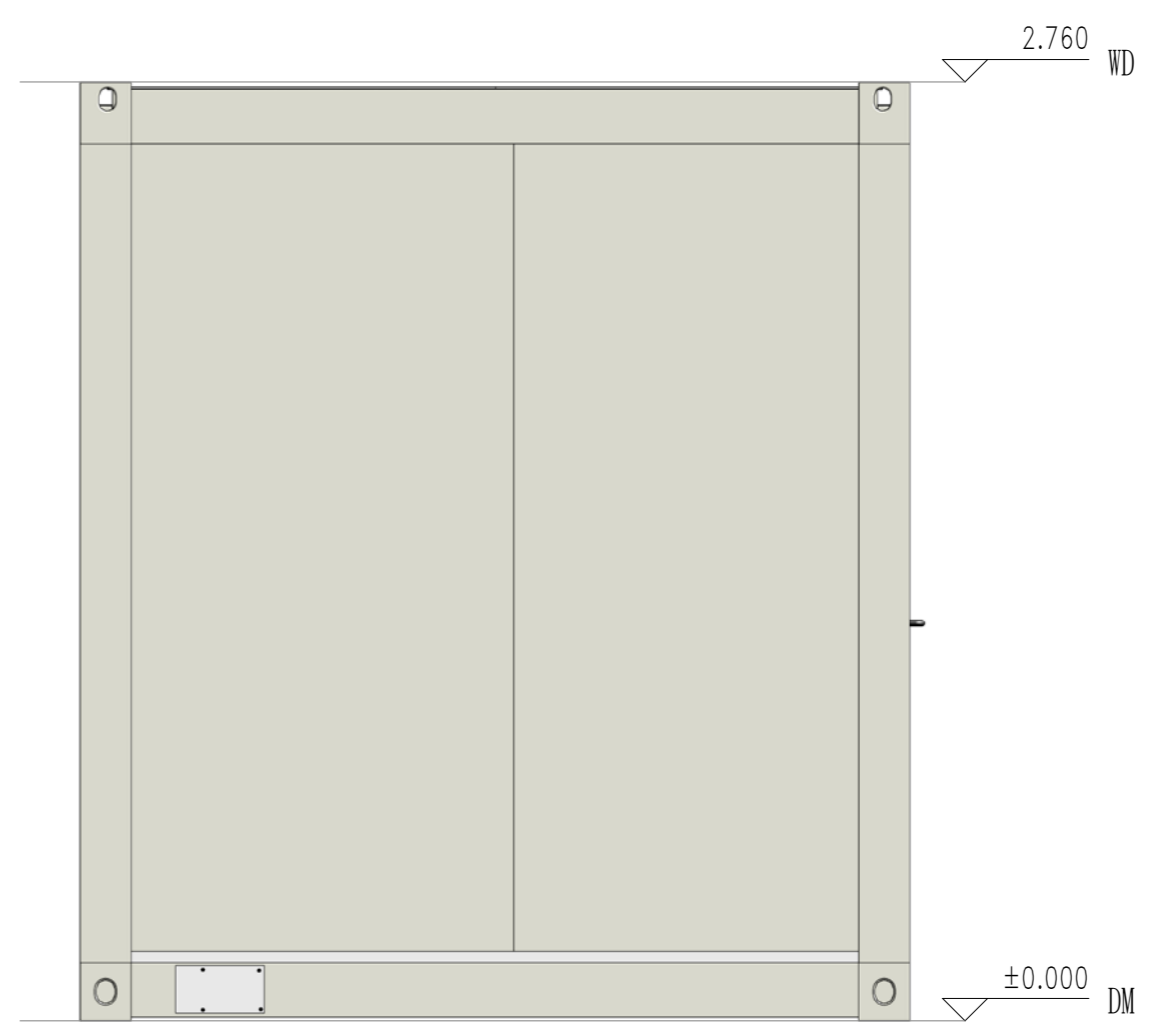

西立面

Copyright 2016.
 本图版权归浙江天晟建筑设计有限公司所有，基本工图中本图的所有权均归浙江天晟建筑设计有限公司所有。
 THE OWNERSHIP OF THE COPYRIGHT IN THIS DRAWING REMAINS WITH ZHEJIANG PUTIAN INTEGRATED HOUSING CO., LTD. WRITTEN CONSENT MUST BE OBTAINED BEFORE ANY REPRODUCTION OF THE DRAWING.

Rev.	Description	Date	Who used

PTH
 Zhejiang Putian integrated housing Co., Ltd.
 Hangzhou Zhongou Architecture Design (Institute) Co., Ltd.

证书等级	
证书编号	

合作设计单位
 Cooperative Designer

工序	签名	日期
审定		
审核		
项目负责人		
校对		
设计		07/01/19
制图		07/01/19

执业印章
 Engineer Signature

出图印章
 Engineer Signature

项目名称
 Project Name

厨房

题名
 立面布置图

工程编号	PT190493	专业	JZ
比例		图号	J0-5

未盖技术出图章 本图纸无效
 This drawing is valid only after being stamped and signed.

电力	暖通	动力
结构	给排水	
暖通	给排水	
结构	给排水	
暖通	给排水	
结构	给排水	

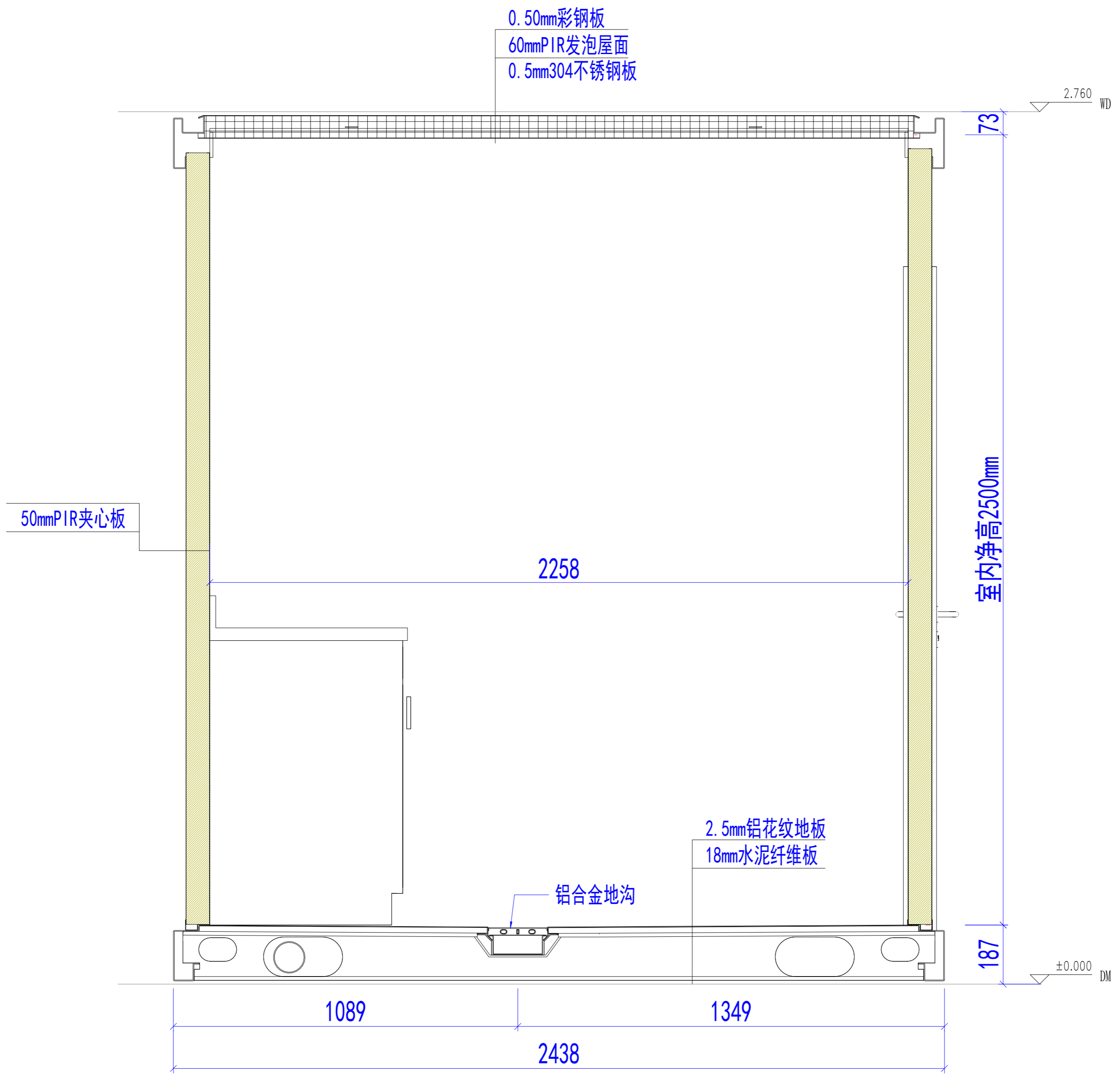

剖面布置图

Copyright 2016.
 本图版权归浙江普天集成房屋有限公司所有，基本工图版权归浙江普天集成房屋有限公司所有。
 THE OWNERSHIP OF THE COPYRIGHT IN THIS DRAWING REMAINS BY ZHEJIANG PUTIAN INTEGRATED HOUSING CO., LTD. WRITTEN CONSENT MUST BE OBTAINED BEFORE ANY REPRODUCTION OF THE DRAWING.

Rev.	Description	Date	Who send

PTH
 Zhejiang Putian integrated housing Co., Ltd.
 Hangzhou Zhonggu Architecture Design (Institute) Co., Ltd.

证书等级
 证书编号
 合作设计单位

工序	签名	日期
审定		
审核		
项目负责人		
校对人		
设计		07/01/19
制图		07/01/19

执业签章
 出图签章
 项目名称
厨房
 题名
剖面布置图
 工程编号
 PT190493
 专业
 JZ
 比例
 1:10
 图号
 J0-6
 未盖技术出图章 本图纸无效

电力 照明 动力
 暖通 给排水
 结构
 会 密

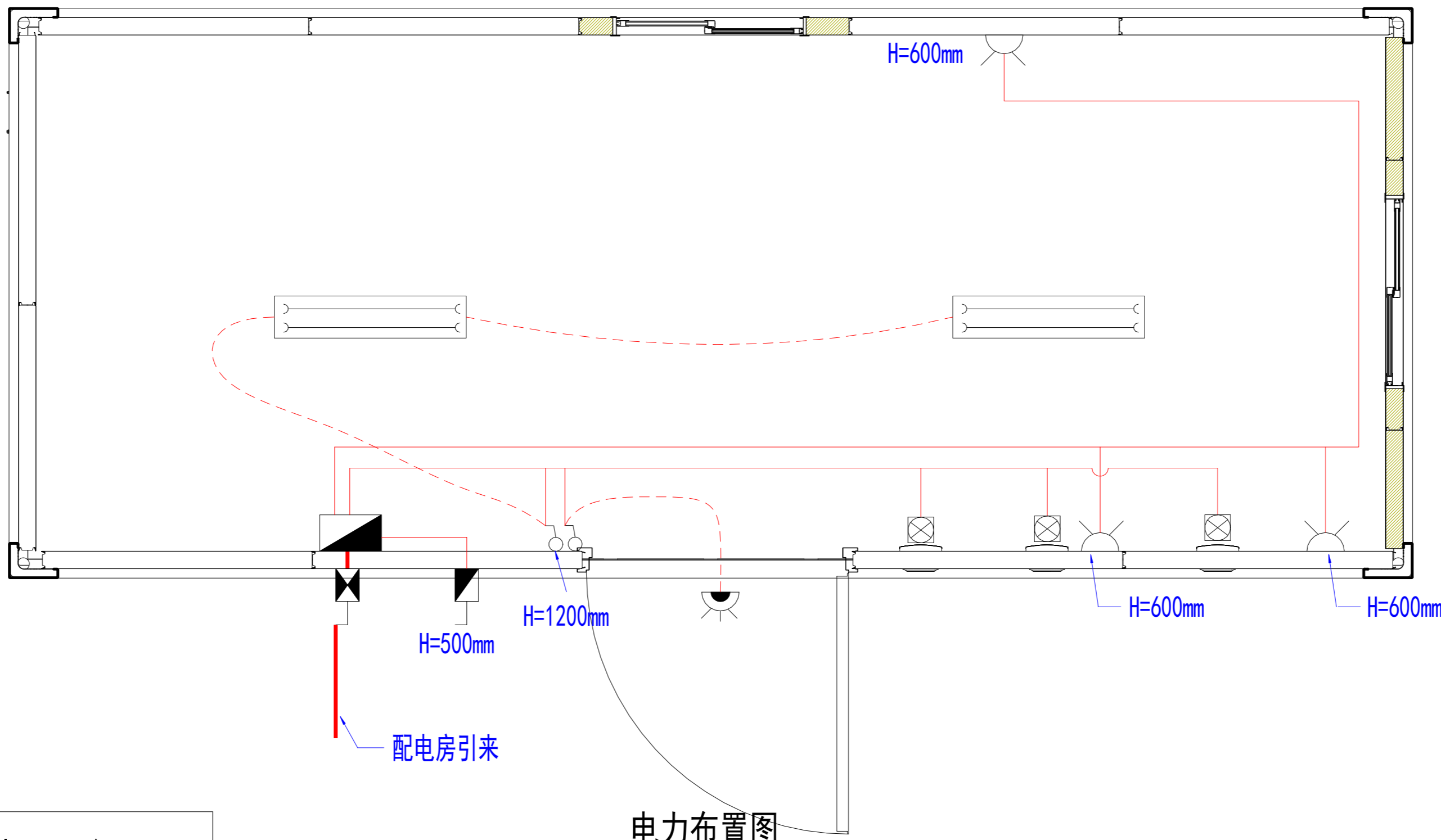

	户外进线器 (3针, 40A)
	换气扇
	13A插座
	空调隔离开关
	双管LED灯 (防水, 2x20LED灯)
	单控开关
	户外防水灯
	配电箱

进线开关	进线开关	管线型号及敷设部位	容量(kW)	回路号	用途	
3X10.0	40A/2P, 100mA PEN	10A/1P	3X2.5	1.0	w1	照明、换气扇
		32A/1P	3X6.0	2.5	w2	插座
		10A/1P				预留位
		10A/1P				预留位
		10A/1P				预留位
		10A/1P				预留位
40A/2P, 30mA PEN	3X4.0	32A/1P	3X4.0	1.5	w3	空调插座
		20A/1P				预留位
		20A/1P				预留位

Copyright 2016.
 本图版权归浙江普天集成住房有限公司所有，基本工费归本公司的设计人员所有。
 THE OWNERSHIP OF THE COPYRIGHT IN THIS DRAWING REMAINS BY ZHEJIANG PUTIAN INTEGRATED HOUSING CO., LTD. WRITTEN CONSENT MUST BE OBTAINED BEFORE ANY USE OR REPRODUCTION OF THE DRAWING.

证书等级	证书编号
合作设计单位	

PTH
 Zhejiang Putian integrated housing Co., Ltd.
 Hangzhou Zhonggu Architecture Design (Institute) Co., Ltd.

工序	签名	日期
审定		
审核		
项目负责人		
校对人		
设计	设计者	10/31/19
制图	作者	10/31/19

项目名称: 厨房
 图名: 电力布置图

工程编号	PT190493	专业	JZ
比例	1:1	图号	J0-9

未盖技术出图章 本图纸无效

会	理	电
密	质	力
密	构	源
水	造	动

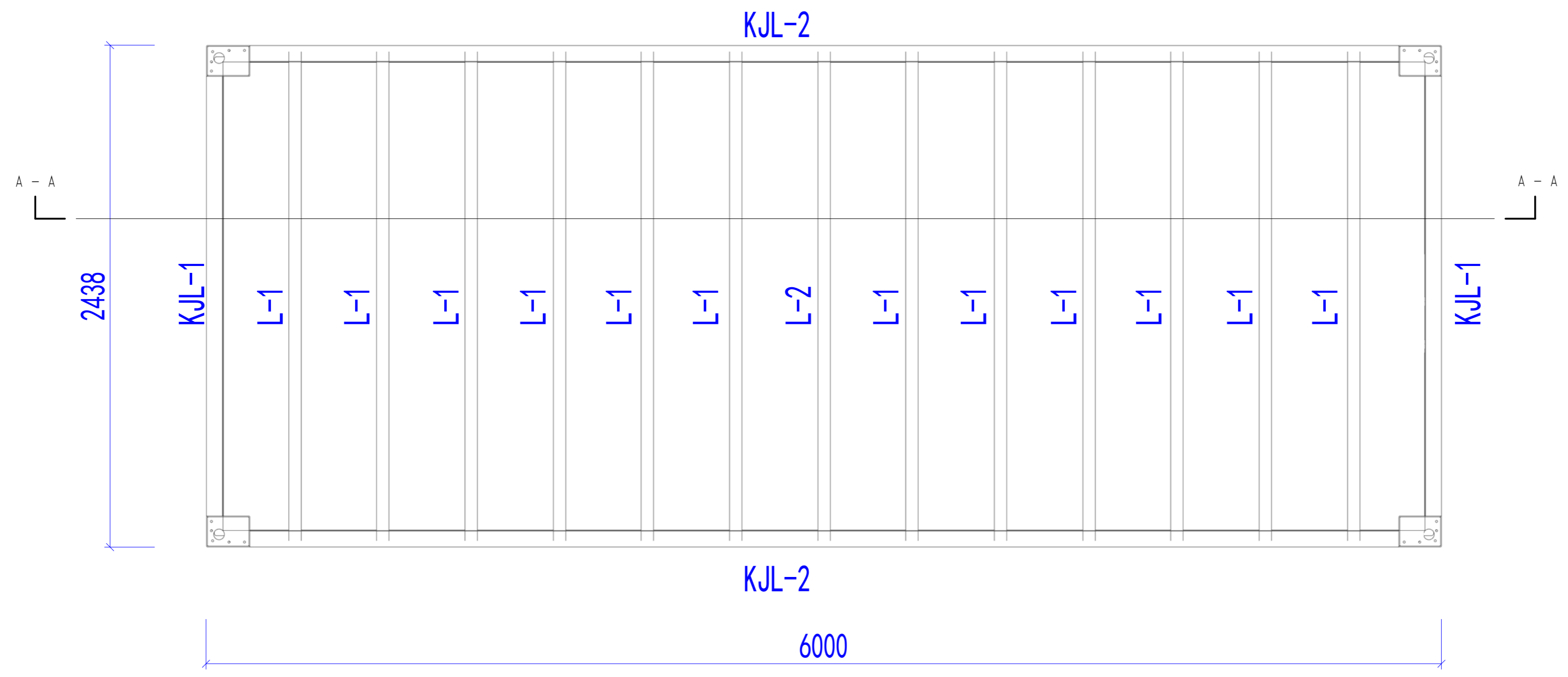
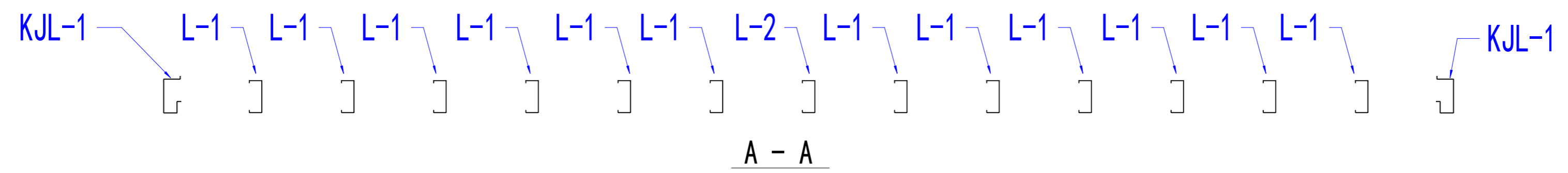

底盘框架平面布置图

规格表

KJL-1	373*2.5mm
KJL-2	373*3mm
L-1	155*50*12*1.8mm
L-2	155*60*12*1.8mm

Copyright 2016.
 本图版权归浙江天城集成房屋有限公司所有，基本工图中所有标注均按国家标准执行。
 THE OWNERSHIP OF THE COPYRIGHT IN THIS DRAWING REMAINS WITH ZHEJIANG PUTIAN INTEGRATED HOUSING CO.,LTD. WRITTEN CONSENT MUST BE OBTAINED BEFORE ANY REPRODUCTION OF THE DRAWING.

Rev	修改内容 Description	日期 Date	负责人 Who used
-----	---------------------	------------	-----------------

PTH
 Zhejiang Putian integrated housing Co., Ltd.
 Hangzhou Zhonggu Architecture Design (Institute) Co., Ltd.

证书等级	
证书编号	

合作设计单位
 Cooperative Designer

工序 Process	签名 Signature	日期 Date
审定 Authorized By		
审核 Verified By		
项目负责人 Process		
校对人 Checked By		
设计 Designed By	设计者	11/15/19
制图 Drawn By	作者	11/15/19

执业签章
 Engineer Signature

出图签章
 Engineer Signature

项目名称
 Project Name
厨房

题名
底盘框架平面布置图

工程编号 No.	PT190493	专业 Prof.	JZ
比例 Scale	1:1	图号 No.	J0-13

未盖技术出图章 本图纸无效
 This drawing is valid only after being stamped and signed.

